

RELATÓRIO FOTOGRÁFICO 4ª MEDIÇÃO –CONTRATAÇÃO DE EMPRESA DE ENGENHARIA PARA EXECUÇÃO DE OBRA NA REFORMA DE POSTOS DE SAÚDE DO MUNICÍPIO DE SANTALUZ/BAHIA - POSTO MIRANDA.

DATA	MUNICÍPIO	EMPREENDIMENTO
30/04/2024	Santaluz	Reforma do Posto do Povoado do MIRANDA



FOTO 01– revestimento metálico em alumínio composto (Alucobond), e=0,3mm, pintura Kaynar 500 composta por seis camadas, inclusive estrutura metálica auxiliar em perfil de viga "U" de 2" - fornecimento e montagem



FOTO 02 –Letra em alumínio 20 x 20cm – instalado

Antonio Soares Cordeiro Neto
Engenheiro Civil
CREA - 051888554-2

Franklin de J. Sena
Engenheiro Civil
CREA - 0200029-7

Franklin de J. Sena
Engenheiro Civil
CREA - 0200029-7



DATA	MUNICÍPIO	EMPREENDIMENTO
30/04/2024	Santaluz	Reforma do Posto do Povoado do MIRANDA



FOTO03-Letra em alumínio 45 x 45cm – instalado



Ariflin de J. Sana
Engenheiro Civil
CREA 051888554-2

Antonio Soares Cordeiro Neto
Engenheiro Civil
CREA 051888554-2

FOTO 04-APLICAÇÃO MANUAL DE PINTURA COM TINTA LÁTEX ACRÍLICA EM PAREDES, DUAS DEMÃOS. AF_06/2014



DATA	MUNICÍPIO	EMPREENDIMENTO
30/04/2024	Santaluz	Reforma do Posto do Povoado do MIRANDA



FOTO 05—Fechadura para portas interna/externas, IMAB, linha Duna, ref.8866-CR, ou similar

Franklin de J. Sana
Engenheiro Civil
CREA 06.2008516-7



Antonio Soares Cordeiro Neto
Engenheiro Civil
CREA 051888554-2

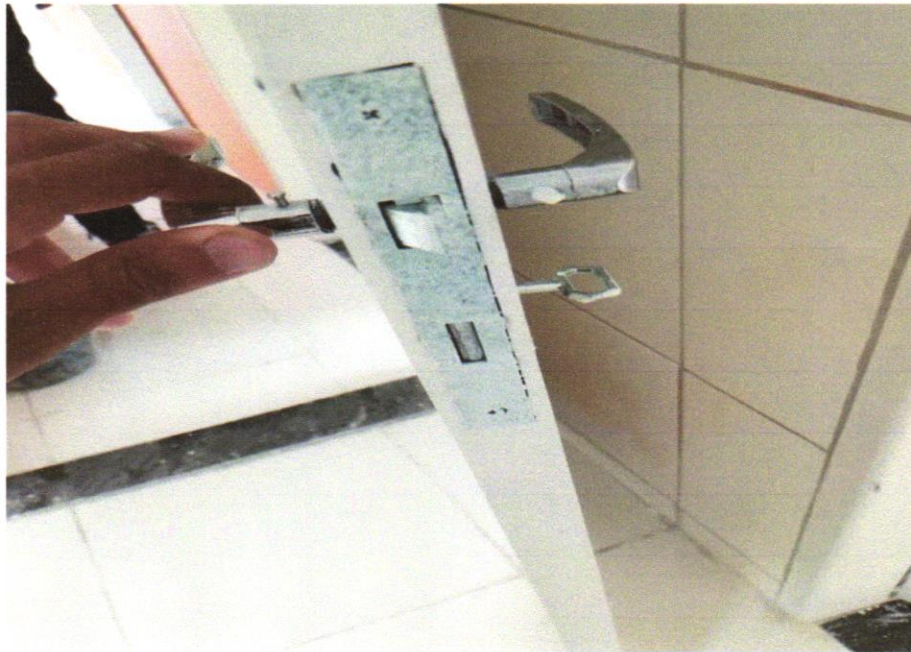

FOTO 06—Luminária sobrepor quadrada Led 24W*, 6500K G- Light ou similar

DATA	MUNICÍPIO	EMPREENHIMENTO
30/04/2024	Santaluz	Reforma do Posto do Povoado do MIRANDA



Foto 07- SOLEIRA EM MÁRMORE, LARGURA 15 CM, ESPESSURA 2,0 CM. AF_09/2020

Franklin de J. Sena
Engenheiro Civil
C.R. 100219-7



Foto 08- SOLEIRA EM MÁRMORE, LARGURA 15 CM, ESPESSURA 2,0 CM. AF_09/2020



DATA	MUNICÍPIO	EMPREENDIMENTO
30/04/2024	Santaluz	Reforma do Posto do Povoado do MIRANDA



Franklin de J. Se.
Engenheiro Civil
Crea 000.000.000-0

Foto 9 - Fossa séptica pré-moldada, tipo oms, capacidade 15 pessoas (v=900 litros)



Foto 10 - CABO DE COBRE FLEXÍVEL ISOLADO, 4 MM², ANTI-CHAMA 0,6/1,0 KV, PARA CIRCUITOS TERMINAIS - FORNECIMENTO E INSTALAÇÃO. AF_12/2015



DATA	MUNICÍPIO	EMPREENDIMENTO
30/04/2024	Santaluz	Reforma do Posto do Povoado do MIRANDA



Foto 11- Letra em alumínio 15 x 15cm – instalado



Foto 12- FILTRO ANAERÓBIO CIRCULAR, EM CONCRETO PRÉ-MOLDADO, DIÂMETRO INTERNO = 1,10 M, ALTURA INTERNA = 1,50 M, VOLUME ÚTIL: 1140,4 L (PARA 5 CONTRIBUINTE). AF_12/2020

v



Antonio Soares Cordeiro Neto
Engenheiro Civil
CREA nº 051888554-2



DATA	MUNICÍPIO	EMPREENDIMENTO
30/04/2024	Santaluz	Reforma do Posto do Povoado do MIRANDA

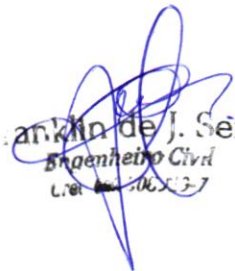

Foto 13 – Tubo de 100

Franklin de J. Silva
Engenheiro Civil
L.º nº 106.237

Antonio Soares Cordeiro Neto
Engenheiro Civil
CREA nº 051888554-2



Foto 14 – REVESTIMENTO CERÂMICO PARA PISO COM PLACAS TIPO ESMALTADA EXTRA DE DIMENSÕES 45X45 CM APLICADA EM AMBIENTES DE ÁREA MAIOR QUE 10 M2. AF_06/2014



DATA	MUNICÍPIO	EMPREENDIMENTO
30/04/2024	Santaluz	Reforma do Posto do Povoado do MIRANDA

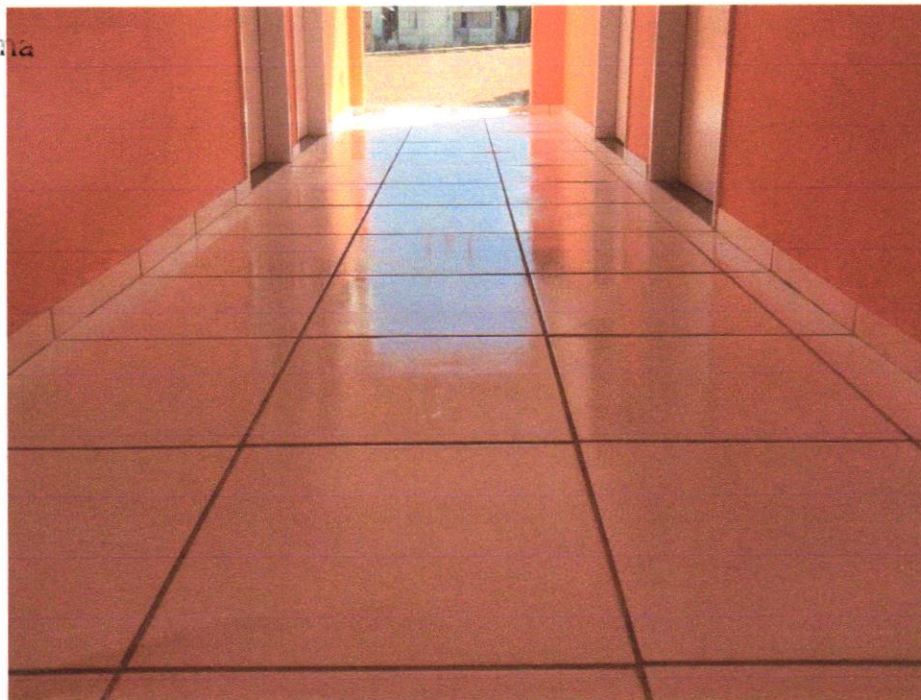

Foto 15 – REVESTIMENTO CERÂMICO PARA PAREDES INTERNAS COM PLACAS TIPO ESMALTADA EXTRA DE DIMENSÕES 33X45CM APLICADAS EM AMBIENTES DE ÁREA MAIOR QUE 5M2 A MEIA ALTURA DAS PAREDES. AF_06/2014



Antonio Soares Cordeiro Neto
Engenheiro Civil
CREA - 051888554-2

Antonio de J. Sena
Engenheiro Civil
Cra: 000100007



Foto 16 – RODAPÉ CERÂMICO DE 7CM DE ALTURA COM PLACAS TIPO ESMALTADA EXTRA DE DIMENSÕES 45X45CM. AF_06/2014

DATA	MUNICÍPIO	EMPREENDIMENTO
30/04/2024	Santaluz	Reforma do Posto do Povoado do MIRANDA



Foto 19 – ALVENARIA DE VEDAÇÃO DE BLOCOS CERÂMICOS FURADOS NA HORIZONTAL DE 9X19X29 CM (ESPESSURA 9 CM) E ARGAMASSA DE ASSENTAMENTO COM PREPARO EM BETONEIRA. AF_12/2021



Antonio Soares Cordeiro Neto
Engenheiro Civil
CREA-05188855A-2

Antonio de J. Sena
Engenheiro Civil
Crea 05188855A-2



Foto20 – CHAPISCO APLICADO EM ALVENARIA (COM PRESENÇA DE VÃOS) E ESTRUTURAS DE CONCRETO DE FACHADA, COM EQUIPAMENTO DE PROJEÇÃO. ARGAMASSA TRAÇO 1:3 COM PREPARO EM BETONEIRA 400 L. AF_06/2014

DATA	MUNICÍPIO	EMPREENDIMENTO
30/04/2024	Santaluz	Reforma do Posto do Povoado do MIRANDA



[Handwritten Signature]
Arálin de J. Sena
 Engenheiro Civil
 CREA 0621.00219-7

Foto 21 – EXECUÇÃO DE PASSEIO (CALÇADA) OU PISO DE CONCRETO COM CONCRETO MOLDADO IN LOCO, FEITO EM OBRA, ACABAMENTO CONVENCIONAL, ESPESSURA 8 CM, ARMADO. AF_07/2016

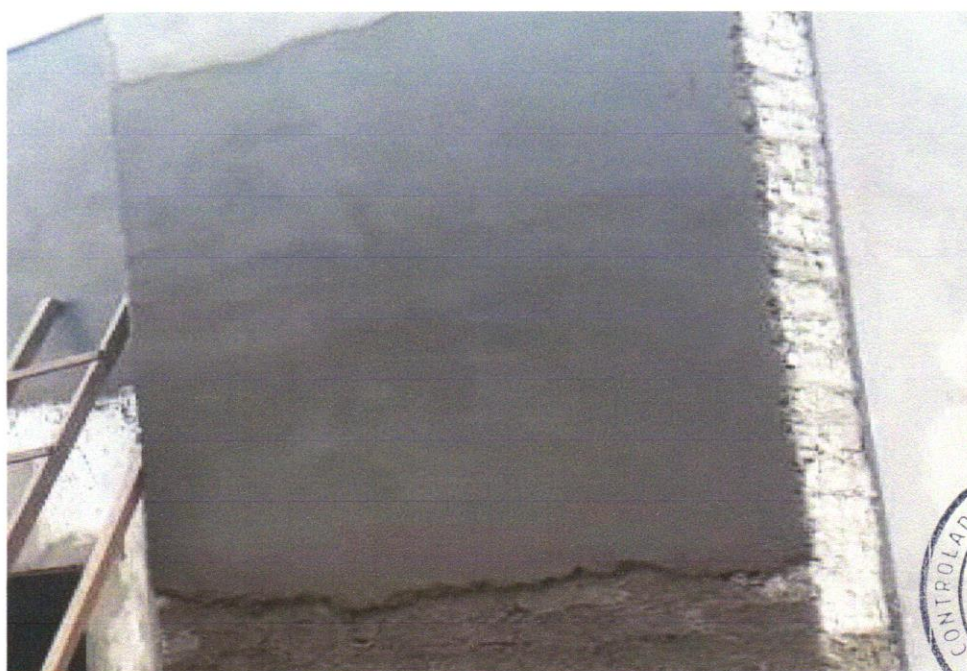

[Handwritten Signature]
Antonio Soares Condeiro Neto
 Engenheiro Civil
 CREA 051888554-2



Foto 22 – MASSA ÚNICA, PARA RECEBIMENTO DE PINTURA OU CERÂMICA, ARGAMASSA INDUSTRIALIZADA, PREPARO MECÂNICO, APLICADO COM EQUIPAMENTO DE MISTURA E PROJEÇÃO DE 1,5 M3/H EM FACES INTERNAS DE PAREDES, ESPESSURA DE 5MM, SEM EXECUÇÃO DE TALISCAS. AF_06/2014

DATA	MUNICIPIO	EMPREENHIMENTO
30/04/2024	Santaluz	Reforma do Posto do Povoado do MIRANDA



Antônio de J. Se.
 Engenheiro Civil
 CREA 06200219-7

Foto 23 – SOLEIRA EM MÁRMORE, LARGURA 15 CM, ESPESSURA 2,0 CM. AF_09/2020

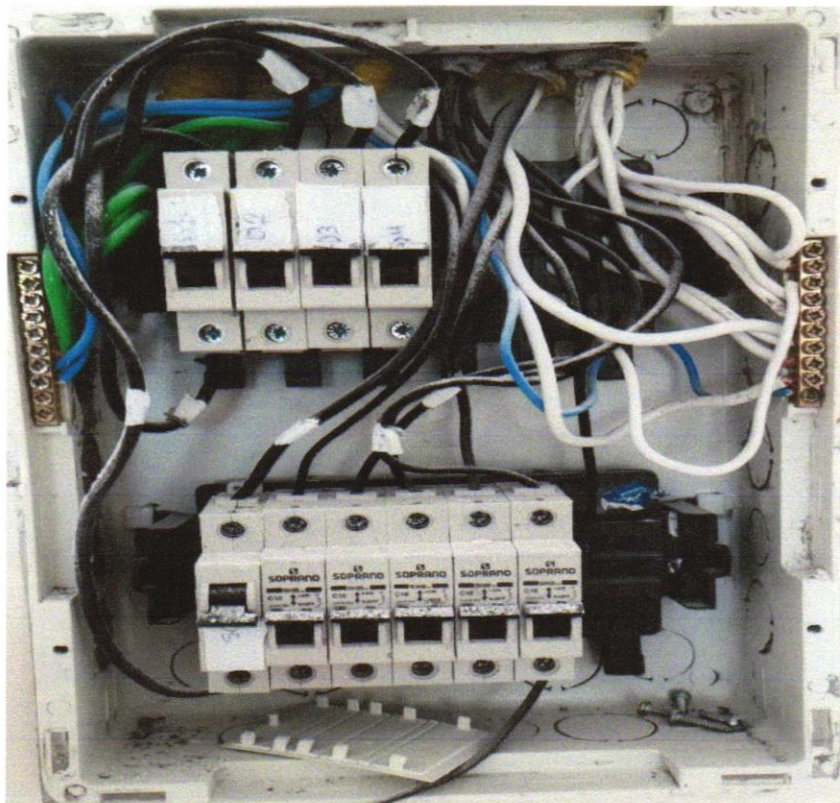

Antônio Soares Cordeiro Neto
 Engenheiro Civil
 CREA 05188855A-2

Foto 24 – DISJUNTOR MONOPOLAR TIPO DIN



DATA	MUNICÍPIO	EMPREENDIMENTO
30/04/2024	Santaluz	Reforma do Posto do Povoado do MIRANDA



Foto 25 – Luminária sobrepor quadrada Led 24W*, 6500K G- Light ou similar

Handwritten signature
 Franklin de J. Silva
 Engenheiro Civil
 CREA 062000919-7



Foto 26 – Luminária sobrepor quadrada Led 24W*, 6500K G- Light ou similar

Handwritten signature
 Antonio Soares Cordeiro Neto
 Engenheiro Civil
 CREA 05188855A-2



DATA	MUNICIPIO	EMPREENDIMENTO
30/04/2024	Santaluz	Reforma do Posto do Povoado do MIRANDA



AS
Antonio Soares Cordeiro Neto
Engenheiro Civil
CREA-051888554-2

Foto 27 – FILTRO ANAERÓBIO CIRCULAR, EM CONCRETO PRÉ-MOLDADO, DIÂMETRO INTERNO = 1,10 M, ALTURA INTERNA = 1,50 M, VOLUME ÚTIL: 1140,4 L (PARA 5 CONTRIBUINTES). AF_12/2020



Carlinh de
Engenheiro Civil
Crec. 0521.00919-7

Foto 28 – TORNEIRA CROMADA 1/2" OU 3/4" PARA TANQUE, PADRÃO POPULAR - FORNECIMENTO E INSTALAÇÃO. AF_01/2020



DATA	MUNICIPIO	EMPREENDIMENTO
30/04/2024	Santaluz	Reforma do Posto do Povoado do MIRANDA



Foto 29 – Fornecimento e espalhamento de terra vegetal preparada



Foto 30 – sumidouro

[Handwritten signature]
Franklin de J. S.
Engenheiro Civil
Crea nº 100219-7

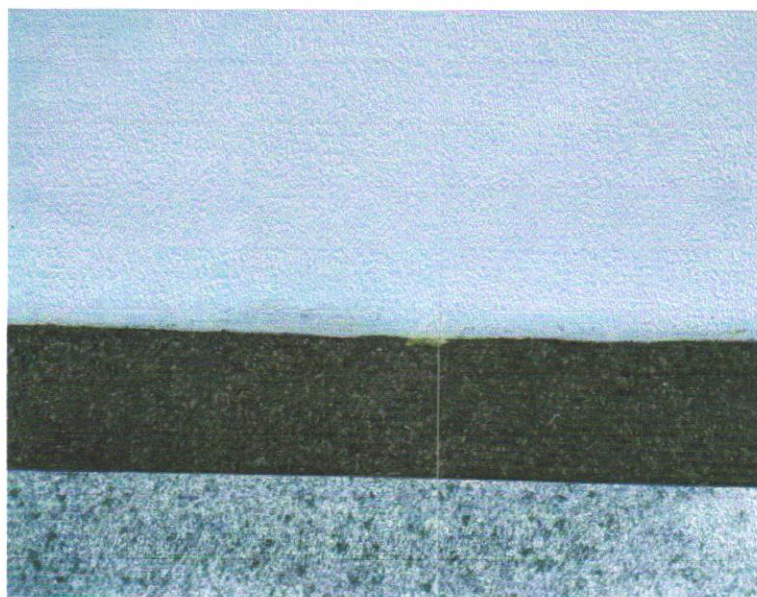
[Handwritten signature]
Antonio Soares Cordeiro Neto
Engenheiro Civil
CREA nº 051888554-2



DATA	MUNICÍPIO	EMPREENDIMENTO
30/04/2024	Santaluz	Reforma do Posto do Povoado do MIRANDA



Foto 31- (COMPOSIÇÃO REPRESENTATIVA) EXECUÇÃO DE ESTRUTURAS DE CONCRETO ARMADO, PARA EDIFICAÇÃO HABITACIONAL UNIFAMILIAR TÉRREA (CASA EM EMPREENDIMENTOS), FCK = 25 MPA. AF_01/2017



Antonio Soares Condeiro Neto
Engenheiro Civil
CREA-051888554-2

Antonio Soares Condeiro Neto
Engenheiro Civil
CREA-051888554-2



Foto 32 - PEITORIL LINEAR EM GRANITO OU MÁRMORE, L = 15CM, COMPRIMENTO DE ATÉ 2M, ASSENTADO COM ARGAMASSA 1:6 COM ADITIVO. AF_11/202